



Se déplacer

- Détour vélo
- Station V'lille
- Station LIME (VAE et Trotinettes)
- Arrêt de bus
- Ligne de train
- Parking voitures
- Arrêt de train
- Passage souterrain
- Passerelles

Architectures remarquables

- Pavillon de chasse
- Blockhaus
- Villa Gabrielle

Évasion culturelle

- LaM
- Parc archéologique Asnapio
- Musée du Torroir
- Musée du Château de Flers
- Mémorial Ascq 1944
- Musée des Moulins Jean Bruggeman
- Ferme d'en Haut
- Musée de Plein Air
- Ferme du Héron
- Quanta
- Atelier 2-Arts Plastiques
- Cric Crac

Circuits

- Tour Lac du Héron (5,5km - 1h)
- Tour Chaîne des lacs (12,5km - 2h30)
- Tour Equipements Culturels (15,5km - 3h)
- Voies vertes

Les temps des parcours sont calculés pour de la marche. À vélo, divisez les temps de trajet par 4 !

Échappée naturelle

- Espace de glanage
- Écuroduc
- Point de vue remarquable
- Aire de pique-nique
- Aire de jeux
- Lieu de restauration

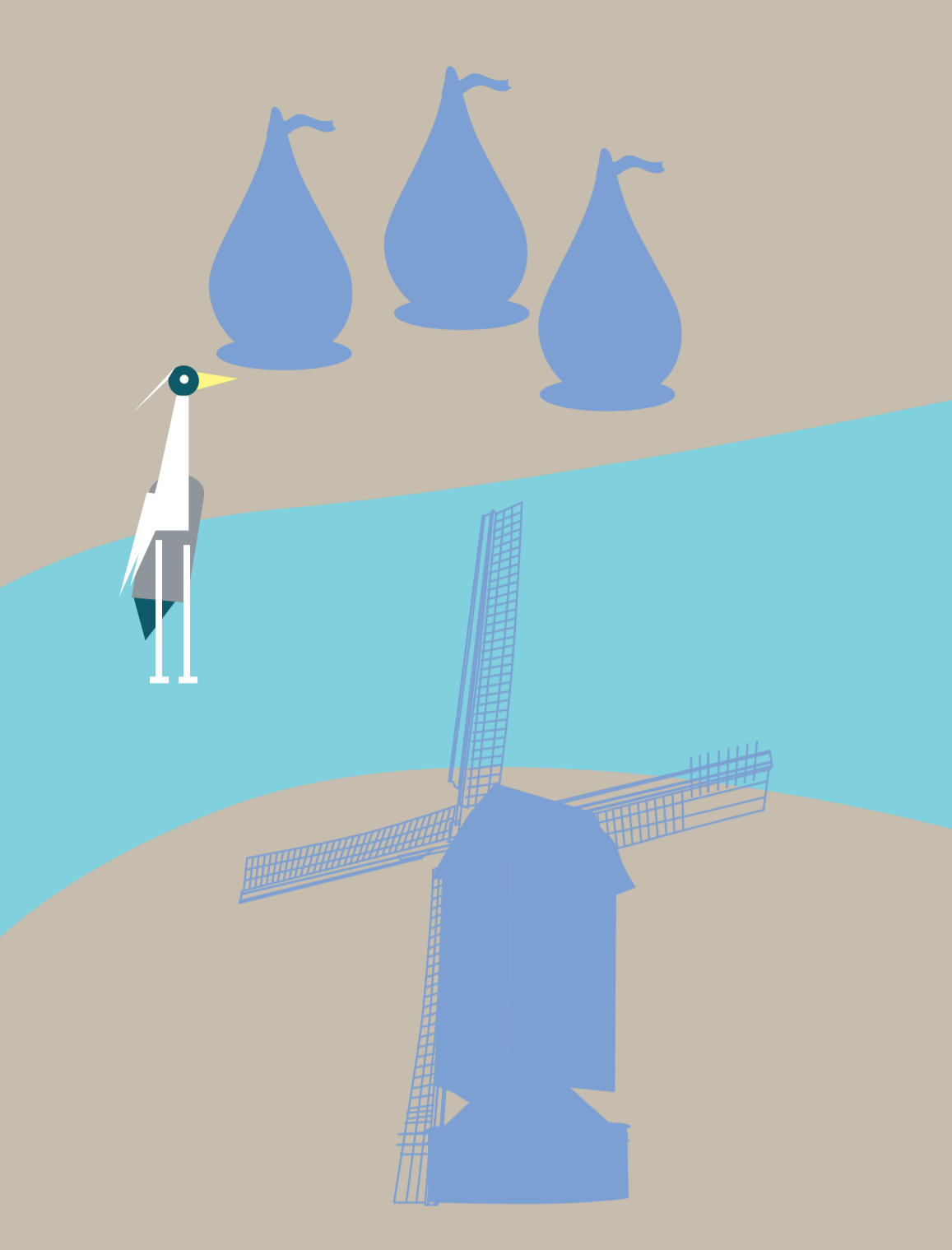

TU SOUHAITES ALLER AU MUSÉE DES MOULINS À VÉLO ?

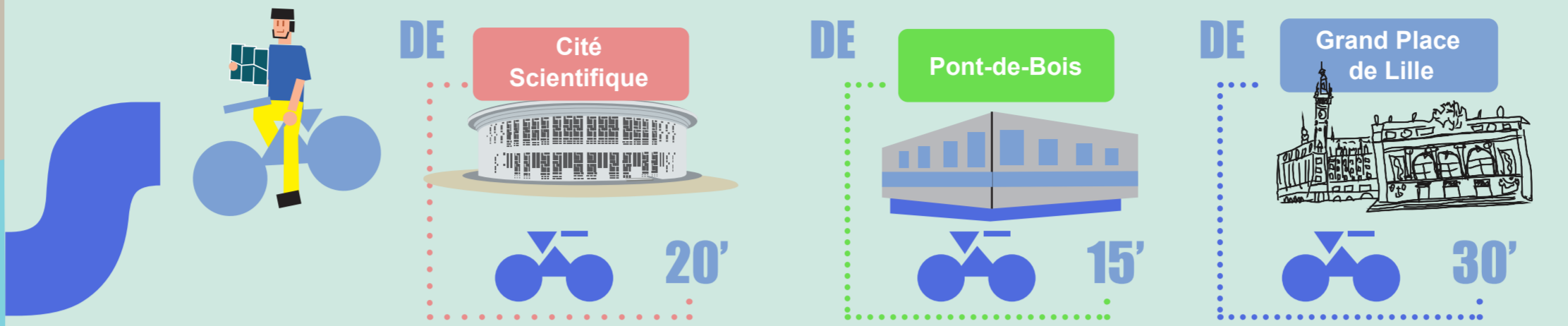

RESPECT ET TRANQUILLITÉ

La chaîne des lacs est un espace naturel où de nombreux usages se retrouvent. Promeneurs, cyclistes, randonneurs, photographes, coureurs, ...

Voici quelques règles de bon usage pour profiter ensemble de ce site :

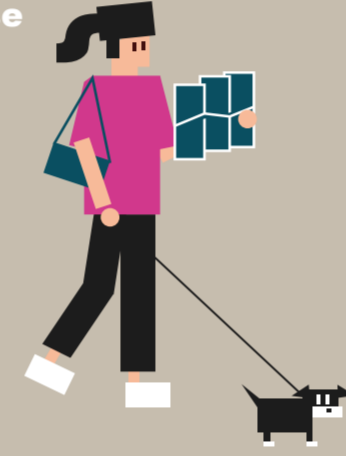

- 1 Respectez la quiétude des lieux pour mieux préserver la nature
- 2 Les chiens doivent être tenus en laisse pour le respect de la faune sauvage mais aussi des autres usagers
- 3 Ne prélevez pas d'espèces sauvages animales ou végétales. Toutes ces espèces sont bien mieux dans leur milieu naturel que chez vous !
- 4 À vélo, ralentissez et avertissez quand vous croisez des promeneurs. Les piétons sont prioritaires sur l'ensemble du site.



Ces cartes ont été réalisées en 2025 dans le cadre d'un atelier universitaire suite à une commande de la ville de Villeneuve d'Ascq, par cinq étudiants en Master 2 Urbanisme et Aménagement :

Maxence ANDRE,
Nicholas HASTINGS,
Sarah LWCZUK,
Evalia PICQUET et
Thiébaud SARTORIS.

LA CHAÎNE DES LACS

UN ESPACE NATURE & CULTURE



PROFITEZ DES AIRES DE GLANAGE

Tout autour de la chaîne des lacs, la ville nature et nourricière a planté des vergers urbains avec de nombreux fruits en cueillette libre.

Veillez simplement à ne prendre que ce dont vous avez besoin et à respecter la période de maturité. Vous pourrez aussi croiser l'un des incroyables jardins de l'association APC (Association pour la Promotion de la Citoyenneté), avec fruits et légumes à disposition.



TOUT EST PLUS PROCHE À PIED COMME À VÉLO

PROFITEZ D'UN SITE NATUREL EXCEPTIONNEL !

Découvrez la chaîne des lacs de Villeneuve d'Ascq, un espace d'évasion entre nature, patrimoine et culture.

À pied ou à vélo, parcourez les sentiers qui jalonnent les 6 lacs et profitez des nombreuses structures culturelles à proximité : 99 % des chemins sont isolés des axes routiers d'un bout à l'autre de la chaîne des lacs.

Ce poumon vert de la métropole est composé de 6 lacs dont le plus important est le lac du Héron, situé pour l'essentiel dans une réserve naturelle régionale. Musées, lieux d'expositions, de spectacles, de création et de partages, la chaîne des lacs est riche de lieux pour déambuler, admirer, se ressourcer et se cultiver.

Depuis 2022, la ville appose le sigle « Ville nature et nourricière » des lors qu'une action en faveur de l'environnement est mise en place.

Ainsi, à travers la ville, des panneaux indiquent les vergers, écuroducs, lieux de cueillette, mares...

